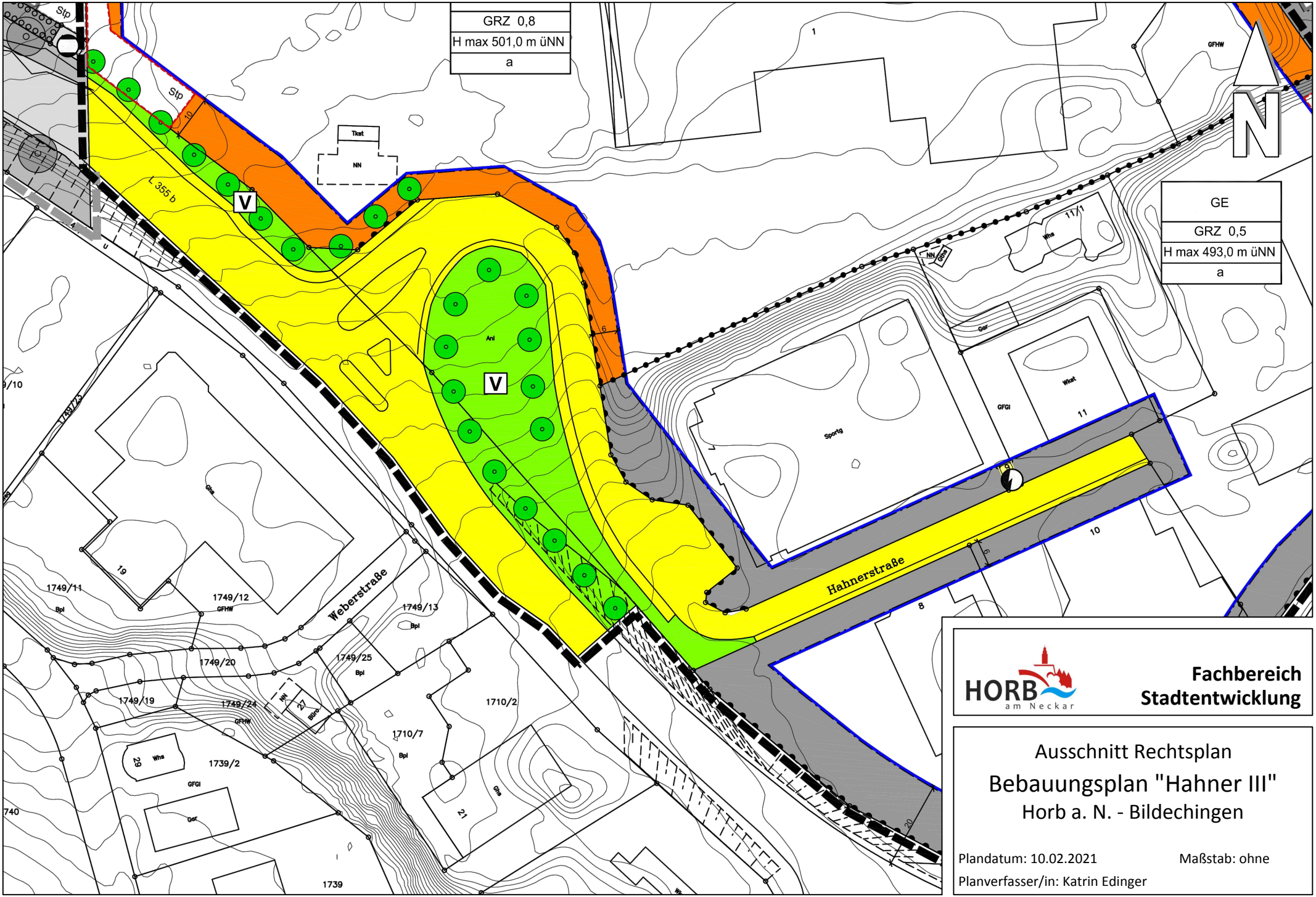

HORB am Neckar

Fachbereich Stadtentwicklung

Ausschnitt Rechtsplan

Bebauungsplan "Hahner III"

Horb a. N. - Bildechingen

Plandatum: 10.02.2021 Maßstab: ohne

Planverfasser/in: Katrin Edinger