

BEBAUUNGSPLAN "GE HAITERBACHER STEIGE II" IN HORB A.N. - TALHEIM - BESTANDSPLAN BIOTOPE UND NUTZUNGEN
 STADT HORB AM NECKAR, GEMARKUNG UNTERTALHEIM, LANDKREIS FREUDENSTADT

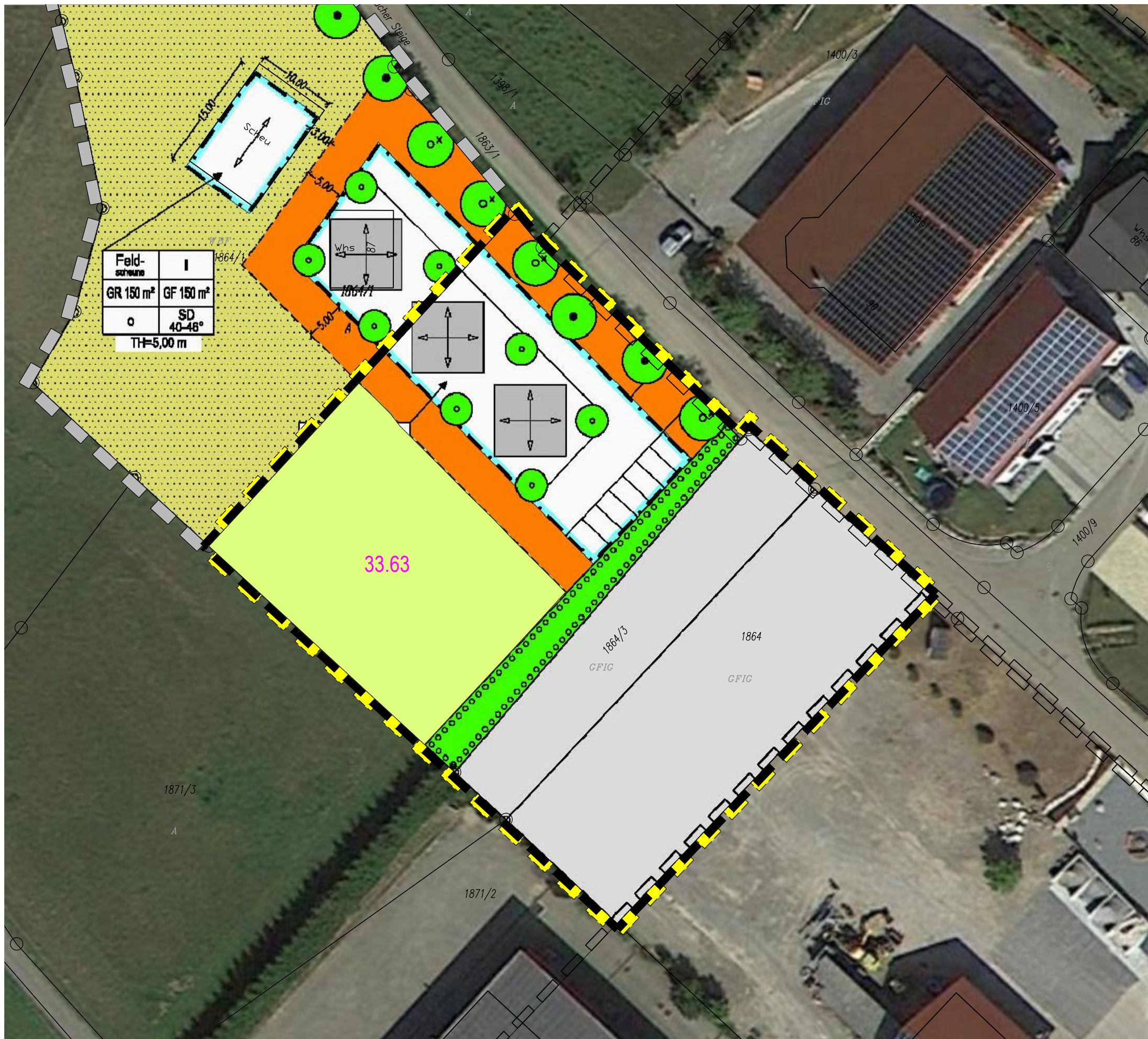

ZEICHENERKLÄRUNG

3. Gehölzarme terrestrische und semiterrestrische Biotoptypen

33.63 Intensivweide (Fläche für die Landwirtschaft)

Sonstige

- Grenze des räumlichen Geltungsbereichs des BBP (§ 9 Abs.7 BauGB)
- Rechtsverbindlicher B-Plan 'Sondergebiet Musterhäuser'
- Aufzuhebender Teilbereich des rechtsverbindlichen B-Planes 'SO Musterhäuser'

1. ART DER BAULICHEN NUTZUNG
 (§ 9 Abs.1 Nr.1 BauGB)

- GE 1.1 Gewerbegebiete (§ 8 BauNVO)
- SO 1.2 Sonstige Sondergebiete (§ 11 BauNVO)

5. PLANUNGEN, NUTZUNGSREGELUNGEN UND MASSNAHMEN ZUM SCHUTZ, ZUR PFLEGE UND ZUR ENTWICKLUNG DER LANDSCHAFT
 (§ 9 Abs.1 Nr.20, 25 und Abs.6 BauGB)

- 5.1 Pflanzgebot Wildheckenpflanzung
 - durchgehende Pflanzung freiwachsender standortgerechter Sträucher, 3- bis 5-reihig
 - empfohlene Arten und Sorten siehe Pflanzenliste der textl. Festsetzungen
 - Qualität Sträucher: verpflanzter Str., 60-100 cm, ohne Ballen
- 5.3 Pflanzgebot Obstbaum, Hochstamm
 - Verwendung ortsüblicher und bewährter Sorten des Streuobstbaus
 - Qualität: mind. Hochstamm, ohne Ballen, StU 7-10 cm
- 5.4 Pflanzbindung Obstbäume
 - die vorhandenen und im Plan gekennzeichneten Obstbäume sind zu erhalten, zu pflegen und falls notwendig zu ersetzen
 - Schutz der Gehölze vor, während und nach der Bauphase (DIN 18920)

Große Kreisstadt Horb a.N.
 Marktplatz 8
 72160 Horb am Neckar

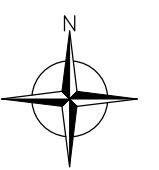

Projekt : **BEBAUUNGSPLAN**
"GE HAITERBACHER STEIGE II"
IN HORB A.N. - TALHEIM

Plan : **BESTANDSPLAN DER BIOTOP- UND NUTZUNGSSTRUKTUREN**

| | | | |
|-----------|----------|------------------------------|-----------------|
| Maßstab: | 1 : 500 | Projektnummer: | 1895 |
| | | Plannummer: | 1895 / best-1.3 |
| Gez./Geä. | Datum | Änderungsvermerk | Grundlage: ALK |
| Hi/Gf | 08.05.14 | Bestandsplan | |
| Hi/Gf | 10.07.14 | Änderung der Bestandsflächen | |
| Hi/Gf | 30.09.14 | UB | |

BÜRO GFRÖRER ARCHITECTEN, INGENIEURE
 DETTENSEER STR. 23-25 Telefon: 07485 / 97 69 0
 72186 EMPFINGEN Telefax: 07485 / 97 69 21